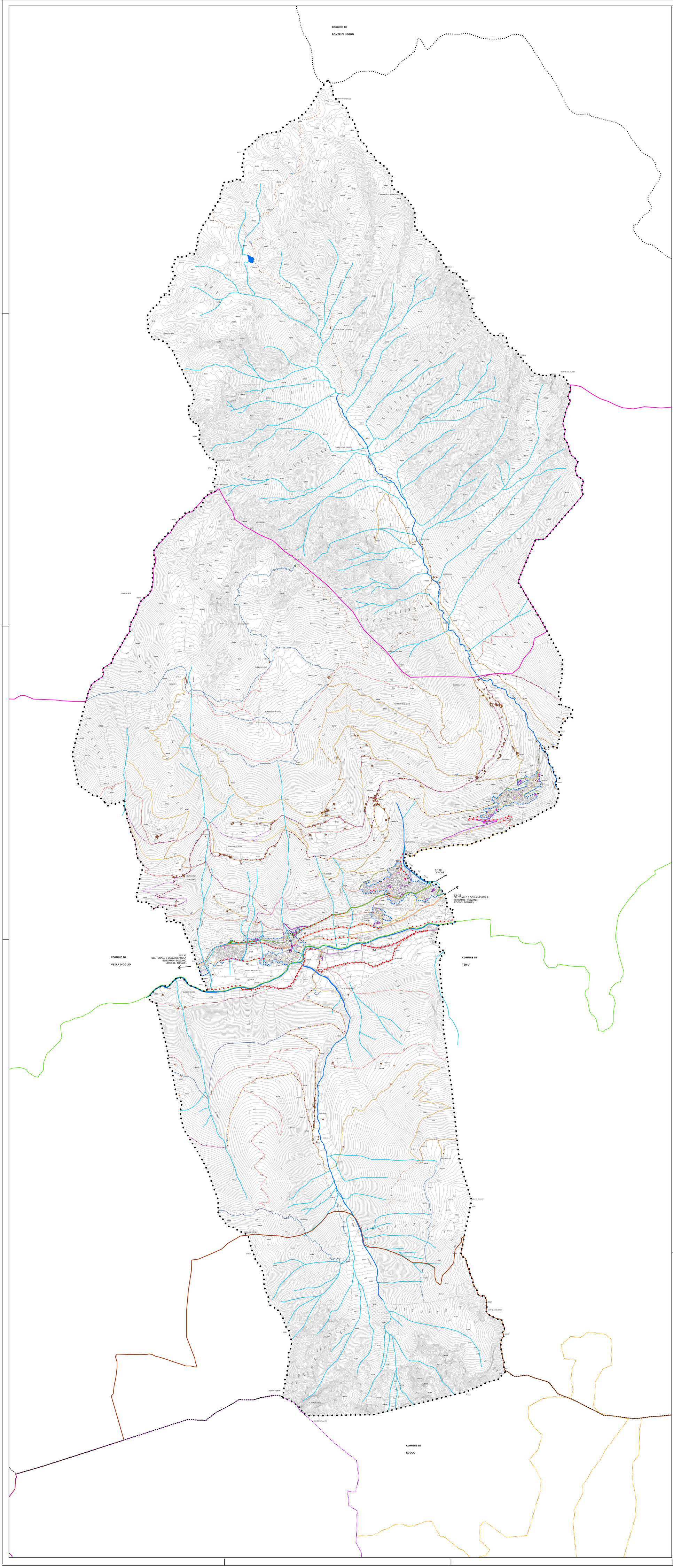

LEGENDA

- Confine comunale
- Aggiornamento cartografico provvisorio al luglio 2012
- Laghetto
- Fiume Oglio e affluenti principali
- Rete idrica minore
- ZPS N.57 - Parco Nazionale dello Stelvio (comma f)
- Parco Regionale dell'Adamello (comma f)
- ZPS n.10 - Parco Naturale dell'Adamello (comma f)
- SIC n.38 - Val Rabbia e Val Galinera (comma f)
- SIC n.42 - Versanti dell'Avio (comma f)

Perimetrazione del centro abitato

- Delimitazione centro abitato
- Land marks
- Luogo simbolico

Punti di vista statici

- Belvedere

Punti di vista dinamici

- Punti di vista di Primo Livello
- Punti di vista di Secondo Livello

Edificio storico produttivo

- Antica segheria Vallaro

Edifici sparsi

- Baite e malghe

Classificazione viabilità

- S.S.42 - Strada Statale - Rete primaria Tipo C - Viabilità di interesse paesaggistico
- S.P.80 - Strada Provinciale - Rete secondaria Tipo F
- Strada Comunale - Rete locale principale Tipo F
- Strada Comunale - Rete locale secondaria Tipo F
- Antica strada Vione - Canè

Viabilità Agro Silvo Pastorale - V.A.S.P.

- Viabilità Agro Silvo Pastorale - V.A.S.P. esistenti, da riqualificare
- Viabilità Agro Silvo Pastorale - V.A.S.P. in corso di realizzazione
- Viabilità Agro Silvo Pastorale - V.A.S.P. in progetto

Percorsi

- Percorsi ciclabili esistenti
- Percorsi pedonali urbani esistenti
- Percorsi pedonali urbani in progetto
- Percorsi per mountain-bike esistenti
- Antica via Carolingia

Sentieri

- Sentieri esistenti con valenza comunale
- Sentieri esistenti (Carta dei sentieri della Valle Camonica)

- sentiero n.3 "Mortirilo-Villa Dalegno"
- sentiero n.10 "Mu-Ponte di Legno"
- sentiero n.65 "Canè-Bivio 65a 65b"
- sentiero n.65a "Bivio 65-Cima Monticello"
- sentiero n.65b "Bivio 65-Piaz de l'Azen"
- sentiero n.66 "Vione-Corno di Bles"
- sentiero n.72 "Pozzolo-Passo del Tonale"
- sentiero n.84 "Canè-Palazzina del Parco"

Sentieri ed itinerari da cartografia provinciale (P.T.C.P.)

- Itinerari di fruizione paesistica
- Sentieri di valenza paesistica
- Sentieri da Piano sentieristico provinciale

COMUNE di VIONE
Provincia di Brescia

PIANO DI GOVERNO DEL TERRITORIO

PIANO DEL PAESAGGIO

ing. Mauro Testini - *Sindaco*
dott. Onofrio Caforio - *Segretario comunale*
arch. Giovanni Cigognetti - *Progettista*

cartog. Marco Bonezzi, arch. Lucia Massioli, geom. Oscar Pizzini - *collaboratori*
Livio Cassa - grafica

RILEVANZA PAESISTICA E COMPONENTI IDENTIFICATIVE, PERCETTIVE E VALORIZZATIVE DEL PAESAGGIO

MODIFICATO A SEGUITO ACCOGLIMENTO DELLE OSSERVAZIONI

fase:	APPROVAZIONE
scala:	1 : 10.000
data:	marzo 2013
aggiornamenti:	dicembre 2013

numero tavola: **5.1**

documento: **377.128.12.13**

NORD

Rilievo aerofotogrammetrico, ripresa aerea del 17 agosto 2009 con aggiornamento luglio 2012 a cura dello Studio Cigognetti Piccardi Vitale - Lonato d.G. (BS).
Rappresentazione nella proiezione conforme di Gauss Boaga eseguito ai sensi della legge 2-3-1960 n. 68 e dal D.P.R. 26-09-2000, n. 367. Direzione lavori e collaudo Ufficio Cartografico della Provincia di Brescia.
Inquadramento I.G.M. rapp. 1:100.000 Tav. 19 - 20.
Esecuzione: Rossi Italia s.r.l. (BS).

software: ESRI arcview 9.2

Studio associato arch. Giovanni Cigognetti - arch. Michele Piccardi - ing. Clara Vitale - Lonato d/G (Bs)
località San Polo - tel/fax 030-9913807 - e-mail studio@cipivi.it

Tutti i diritti di riproduzione e rielaborazione sono riservati.