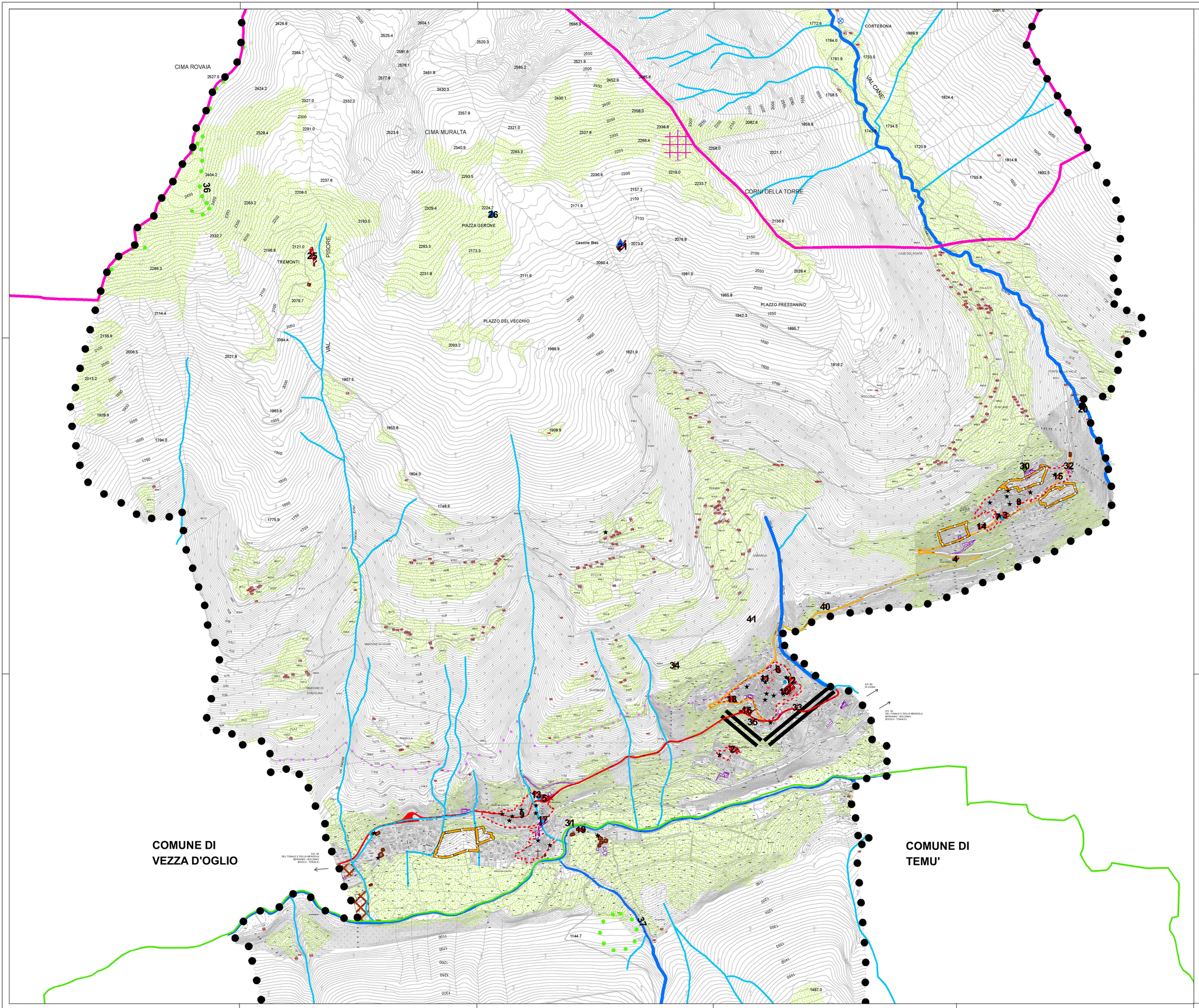

LEGENDA

- Confine comunale
- Aggiornamento cartografico provvisorio al luglio 2012
- Delimitazione dei centri storici
- Lago
- Fiume Oglio e affluenti principali
- Rete idrica minore
- ZPS N.57 - Parco Nazionale dello Stelvio (comma f)
- Parco Regionale dell'Adamello (comma f)

Componenti del paesaggio storico culturale

- Edifici pubblici Beni culturali (Art. 10 D.Lgs 22 gennaio 2004, n.42)
- Edifici segnalati nel P.T.C.P.
- Zone di interesse archeologico (comma m)
- Manufatti bellici (comma m)
- Rete stradale storica principale
- Rete stradale storica secondaria
- Antica via Carolingia
- Edificio di interesse storico architettonico
- Edifici sparsi (baite, malghe, rifugi, ruderi)
- Fontane
- Santella
- Affreschi in facciata
- Monumenti
- Antica cava di marmo
- Antiche fornaci da calce (calchere)
- Luogo simbolico
- Rifugi
- Prati e pascoli

Tessuto trasformato

- Tessuto prevalentemente residenziale e servizi

Piani Attuativi in corso di esecuzione

- Residenziali

Componenti di criticità e degrado

- aree in loc. Salec

P.T.C.P.

- Ambiti delle trasformazioni condizionate

ELENCO EDIFICI VINCOLATI

1. Chiesa Parrocchiale di S.Remigio - Vione
2. Santuario della Madonna di Cortaiolo
3. Chiesa di S.Gregorio - Canè
4. Chiesa del Santo Redentore - Canè
5. Chiesa di S.Giacomo Apostolo - Stadolina
6. Chiesa di S.Sebastiano
7. Casa Canonica di Canè primo '600
8. Casa Parrocchiale Canè - Ex caseificio di via Trieste
9. Casa Parrocchiale di Stadolina
10. Casa Parrocchiale di Vione
11. Municipio
12. Cimitero di Vione
13. Cimitero di Stadolina
14. Cimitero di Canè
15. Scuola di Canè
16. Scuola di Vione
17. Scuola di Stadolina
18. Scuola materna di Vione
19. Segheria di Stadolina
20. Segheria di Canè
21. Casine Bles
22. Casine Cave Marmo
23. Casine Valzeroten
24. Malga del Calvo
25. Malga Tremonti
26. Plaza Gerù
27. Rudere Colleazzo
28. Rudere Plaza delle Casere
29. Malga Laghetto
30. Santella di Canè
31. Santella Stadolina, al ponte
32. Santella di Canè
33. Santella Gavero
34. Santella Grisol
35. Santella sulla strada per Cortaiolo
36. Manufatti bellici - loc. Cima Rovaia
37. Manufatti bellici - loc. Vallaro
38. Manufatti bellici, ruderi caserme - loc. Valzerù
39. Manufatti bellici, Piana dei Morei - Pornina

ELENCO EDIFICI SEGNALATI NEL P.T.C.P.

40. Baita località Acqua Marcia
41. Baita località Spondua

COMUNE di
VIONE
Provincia di Brescia

PIANO DI GOVERNO DEL TERRITORIO

PIANO DEL PAESAGGIO

Mauro Testini - *Sindaco*
dott. Onofrio Caforio - *Segretario comunale*
arch. Giovanni Cigognetti - *Progettista*

arch. Lucia Massioli - geom. Oscar Pizzini - *collaboratore*
Livio Cassa - grafica

COMPONENTI DEL PAESAGGIO STORICO E CULTURALE, URBANO DI CRITICITA' E DI DEGRADO

MODIFICATO A SEGUITO ACCOGLIMENTO DELLE OSSERVAZIONI

fase:	APPROVAZIONE
scala:	1 : 5.000
data:	marzo 2013
aggiornamenti:	dicembre 2013

numero tavola	documento
4.2	**377.127.12.13**

NORD

Rilievo aerofotogrammetrico: ripresa aerea del 17 agosto 2009 con aggiornamento luglio 2012 a cura della Ditta Cigognetti Pizzoni Vione - Lonato d.G. (BS).
Regionalizzazione nella proiezione conforme di Gauss Boaga vergato a verso della legge 2-3 1961 n. 68 - Fuso Ovest - Datum Roma 40 - Carta Tecnica Regionale - Sezione Ufficio Cartografico della Provincia di Brescia.
Aquadrature in Gk aut. supp. 1:100.000 Sez. F9 - G1.
Elaborazioni: Rocchetta s.r.l. (BS).

software: ESRI arcview 9.2

Studio associato arch. Giovanni Cigognetti - arch. Michele Piccardi - ing. Clara Vitale - Lonato d/G (Bs)
località San Polo - tel/fax 030-9913807 - e-mail studio@cpiv.it

Tutti i diritti di riproduzione e rielaborazione riservati.